岳阳市建设工程规划公示牌

N
W E
S

岳阳市恒泰家具厂智能家具产业园项目
修建性详细规划及建筑方案批前公示

岳阳市恒泰家具厂智能家具产业园项目修建性详细规划及建筑方案批前公示

岳阳市恒泰家具厂向我局申请在如图示红线范围内进行“岳阳市恒泰家具厂智能家具产业园”项目建设。该项目位于岳阳经济技术开发区机械建材工业园，长岭头路东侧，规划净用地面积为18725.7m^2，总建筑面积为43487.18m^2，计容总建筑面积为42747.94m^2，具体经济技术指标及建筑方案如图所示。根据《中华人民共和国城乡规划法》第四十条、住建部《关于城乡规划公开公示的规定》第二十条之规定，我局现依法将该项目修建性详细规划及建筑设计方案向社会进行批前公示。公示时间为：2024年8月15日到2024年8月23日。相关利益人若有不同意见，请在公示日期内以书面的形式向我局提出意见或建议，逾期我局不再受理。

彩色平面图

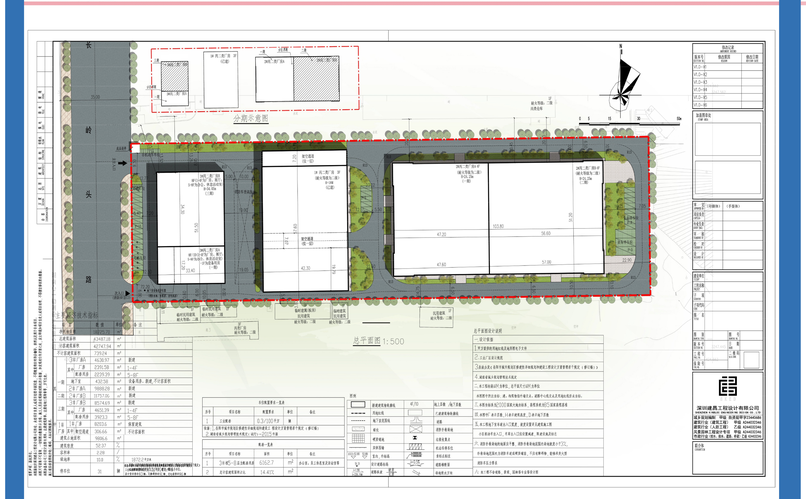

效果图---鸟瞰图

效果图---建筑透视图

联系人：黎 舟　　联系电话:0730-8720830（岳阳经开区自然资源局）

http://zygh.yueyang.gov.cn　　岳阳市自然资源和规划局监制