岳阳楼区康王乡夹铺新村村庄规划图（2021—2035年）

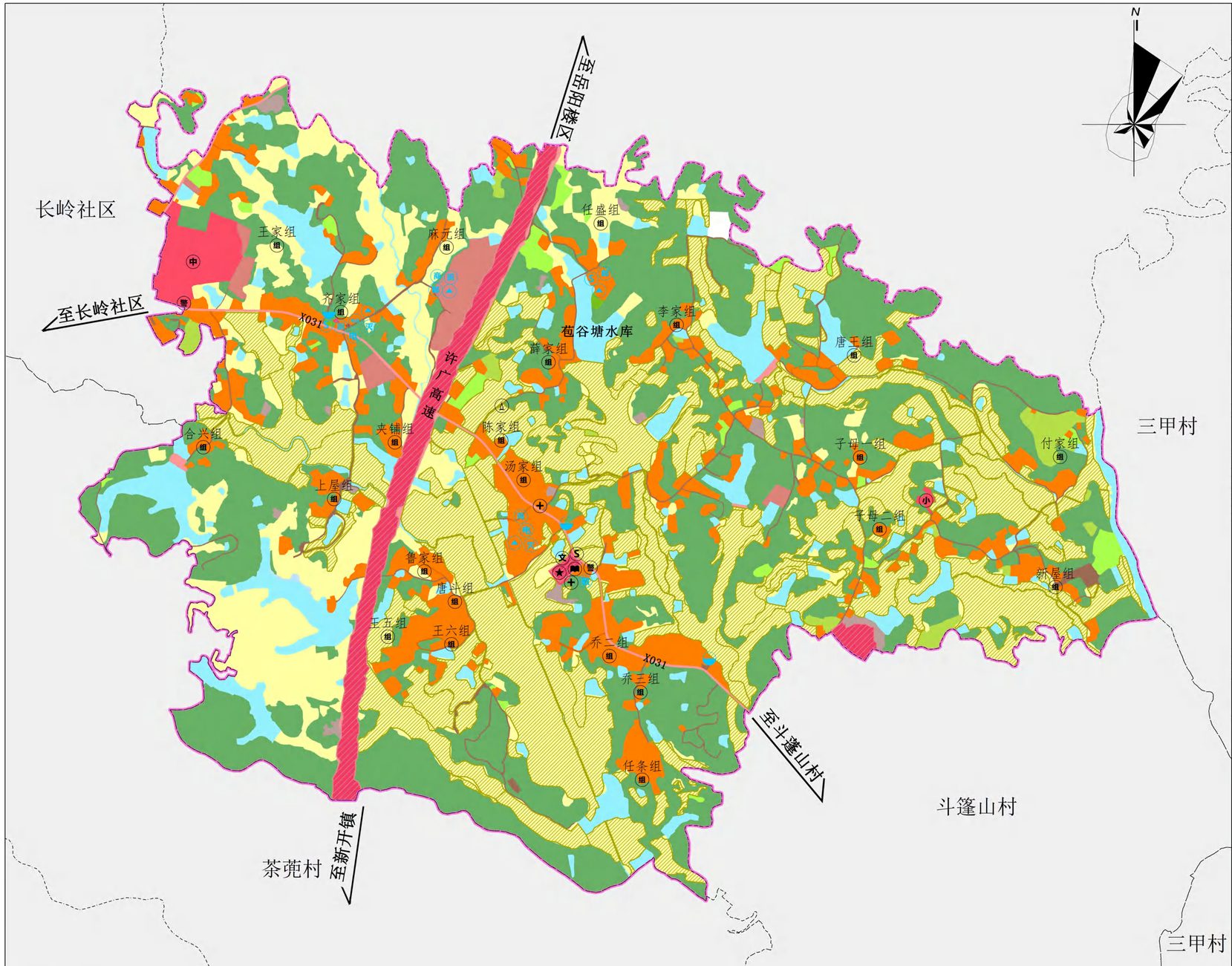

规划说明

一、总则

1、规划目标

以习近平新时代中国特色社会主义思想为指导，全面贯彻党的二十大、二十届二中、三中全会精神，以“高质量发展、高品质生活、高水平治理、高效率生产、高颜值生态”为目标，以“三生三美”理念为指导，以“人民群众满意、生态宜居、产业兴旺、乡风文明、治理有效、生活富裕”的总要求，建立健全城乡融合发展体制机制和工农业产品价格形成机制，推动城乡要素自由流动、平等交换、双向流动，推动乡村自然资源（土地资源、矿产资源、水资源、森林资源、草原资源、海洋资源）的开发利用、保护、管理、监测、评估、考核