岳阳市建设工程规划公示牌

樊陈路一期东延段项目建设方案批前公示

樊陈路一期东延段项目建设方案批前公示

岳阳市交通建设投资集团有限公司申请在如图示范围内进行樊陈路一期东延段项目建设，道路西起樊陈路建设路段，东至东坡路以东樊陈路二期建设路段，全长约174米，用地面积7857.84平方米，道路分幅由北向南为：2.5米（人行道）+3米（非机动车道）+1.5米（绿化带）+11米（机动车道）+0.5米（中央隔离带）+16米（机动车道）+2.5米（非机动车道）+3米（人行道）=40米。管线综合布置情况：燃气、给水、北侧污水管布置在北侧人行道下，雨水分别布置在两侧机动车道下，南侧污水管布置在南侧机动车道下，电力管线布置在南侧非机动车道下，电信管线布置在南侧人行道下。

具体经济技术指标及建设方案如图所示。根据《中华人民共和国城乡规划法》第四十条、住建部《关于城乡规划公开公示的规定》第二十条之规定，我局现依法将该项目修建性详细规划及建筑设计方案向社会进行批前公示。

公示时间为2026年7月24日至2026年8月3日。相关利害关系人若有不同意见，请在公示日期内以书面形式向我局提出意见或建议，逾期我局不再受理。

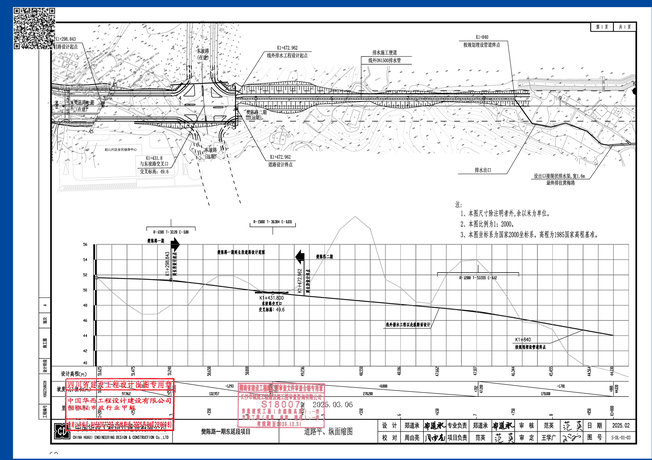

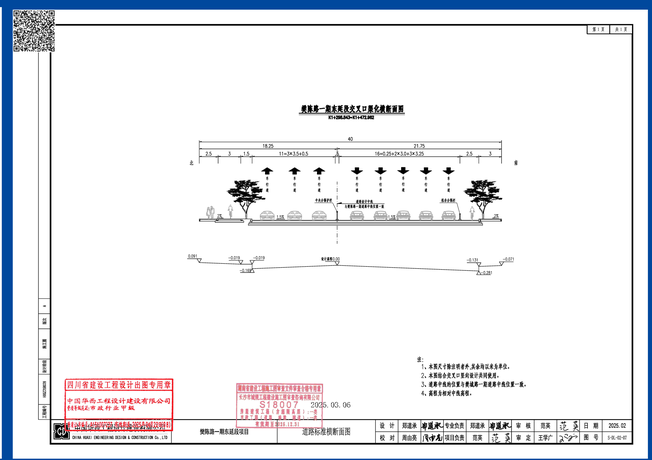

联系人：马工　　联系电话：0730-8856909

http://zygh.yueyang.gov.cn　　岳阳市自然资源和规划局监制